

ORI-NAVI

オリナビ

Vol.045 11月号
【無料】

人・モノ・グルメ
折尾のいまを発信



CAMPUS VOICE 第3回
九州共立大学 SDGs
チャレンジアクション研究会

特集 忘年会・新年会
連載 おりお Who's who
あの頃の折尾番外編

ORIO REVIEW 2020 秋

オリオンピック 2020@Zoom

9月13日(日)



第19回堀川いっせい清掃

10月4日(日)

今年には堀川開削400周年の記念年間でありながら、やはりコロナ禍の影響で様々な催しが見送られる中、10月恒例の堀川いっせい清掃は、例年よりも規模を縮小しての開催となりました。
それでも、地元高校生をはじめ、大学生、社会人、合わせて255人が参加。感染対策も施しながら上流の大膳橋から折尾駅前を經由して洞海湾口に分かれ、およそ5キロの流路を7班に分かれて清掃しました。

目次

02 ~ 03

【ORIO REVIEW...オリオンピック2020@Zoom
第19回堀川いっせい清掃、目次】

04 ~ 05

【CAMPUS VOICE ~学生の街から】第3回
九州共立大学チャレンジアクション SDGs 研究会

06 ~ 07

【おりお Who's who】
次代のまちの担い手に聞く 第4回 二井谷尚子さん

08 ~ 11

【忘・新年会特集】
お勧めコース/自慢の料理

12 ~ 13

【あの頃の折尾...番外編】
小運河堀川上流編

14 ~ 15

【目指せ! 日本一・高校部活特集】
折尾高校 書道部、情報処理部

16 ~ 20

【グルメ&ナイト】

21 ~ 29

【ショップ&サービス】

30 ~ 31

【医療マップ...折尾エリア】



コロナ禍にあっても新しい形のイベントにチャレンジしようと、今年で5回目となるオリオンピックはウェブ会議ツール「Zoom」を使い、北九州市内外から計11チームの参加を得て開催されました。
競技者全員が自宅からアクセスして行われた競技は、「おうちDEスクワットしりとり」「そんなの知るかよクイズ」など4種目。八幡西生涯学習総合センター折尾分館に開設した大会運営本部では、地元大学生らが画面を操作しながら進行しました。総合優勝を果たした「孫125」チームには、地域通貨3万オリオンが進呈されました。



折尾神楽を世界に 知ってもらいたい

九州共立大学SDGs
チャレンジアクション研究会

【メンバー左から】

大鹿玲華 (4年)
江崎大智 (4年)
石飛宏樹 (3年)
深町友哉 (3年)
原 緋夏 (2年)
谷本 潤 (2年)
嶋田萌乃 (2年)

2020年は折尾神楽の発足50周年。その記念切手を発売する日本郵便から提案を受け、九州共立大学SDGsチャレンジアクション研究会(以下、SDGs研)が、同封用の解説書を制作しました。折尾の文化を世界へ。制作に携わった学生たちの声をお届けします。

構成/あかつき舎

神楽の重みを肌で感じて

江崎 SDGs研で取り組もう、となった矢先に新型コロナウイルスの感染が始まって、スタートが危ぶまれたけど、本当に手探りの進行でしたね。

深町 5月からオンラインで会議を重ねていって、編集担当やデザイン担当、それに協賛金を集める班とか、役割を決めるのも今までにないやり方でした。

原 6月になって初めてメンバーが顔を合わせ、取材先の折尾神楽保存会で神楽面や衣装を目にして、やっと現実味がわきました。

大鹿 確かに衣装は豪華で、装飾がきれい。両手を広げたときに竜の全身がつながって見えるように刺繍されているとか、細部までこだわりが感じられました。ただ、とにかく重かった(笑)。

谷本 神楽面も大小、色彩豊かでした。しっかりしたつくり。和紙を何枚も重ね合わせて作っていると聞いて、それでこんな丈夫なものができると驚きました。

嶋田 面はつけてみると視界が狭

ただきたいです。

江崎 僕は、この記念切手製作委員会での取り組みを最後に、SDGs研の部長を深町君へ引き継ぎました。これからも、みんなの活躍に期待しています。

深町 今後は折尾神楽の魅力を全国へ、海外へと、どう広めていけるか、考えながら活動していきたくいですね。SDGs(持続可能な開発目標)の趣旨に沿って何ができるか、自分たちなりの目標を定めて取り組んでいきます。

感動を誌面でも動画でも

いし、それにあんな重い衣装をまとって激しく舞うなんて、体力と長年の経験がないと、とてもできないなって思いましたね。

大鹿 折尾高校書道部による題字をはじめ、デザインと編集には、多くの方に協力をいただきました。折尾神楽の伝統と迫力が伝わるものを目指しました。鐘馗(しやうき)には悪疫退散の意味があるな



折尾神楽保存会のみなさんに沿革や演目の内容を取材

ど、演目の一つひとつにどんな物語があるのか、私も初めて知った新鮮な感動をお伝えできたらと思います。

石飛 地元の方はもちろん、海外の方にも手に取って読んでほしいので、英訳にも力を入れました。それでも専門用語や神楽ならではの独特の表現を英語であらわすのに苦心しました。「舞う」という言葉もdanceだけではうまく伝わらない。ならばdancing aroundにしよう、みたいに。

深町 冊子制作の協賛依頼でも、学ぶことが多かったですね。慣れない電話アポや、訪問しての趣旨説明、ビジネススマナーなど、新しい経験を積むことができました。コロナ禍の大変な時期にもかかわらず、多くの方や企業から協賛をいただいたことには、感謝の気持ちでいっぱいです。

石飛 ほかに、今年是一般公開されなかった奉納神事の模様を撮影させてもらい、YouTubeにアップしました。解説書だけでは伝えきれない、折尾神楽ならではのスピード感あふれる舞を観てい



7月に岡垣町の高倉神社で行われた奉納の舞「鐘馗」



動画はこちらから
<https://youtu.be/tdSssH5eZ0k>
※解説書つき記念切手のお問い合わせは最寄りの郵便局へ



豊かな味わいのクリームにも秘訣が



形の可愛さにもこだわったクッキー生地

二井谷 このレシピを商品化してほしいと、折尾商連から声をかけてもらいました。「ワンランク上の上質スイーツ」というコンセプトなのですが、なにしろ機械を導入するわけにもいかず、手作りの範囲でどこまで実現できるか、コストと作業効率の兼ね合いには苦心しましたね。

— 具体的にはどんな工夫を？

二井谷 全粒粉を加えたクッキー生地は、食物繊維豊富な健康志向や食感の上品さだけでなく、見た目の可愛さ、食べやすさにもこだわりました。ふさわしい抜き型をいろいろ探しては試し、ようやく今の特注型に落ち着きました。

サンドするクリームも、ホイイトチョコベースにドライフルーツのクランベリーを刻んで味と香りに変化をつけるといふレシピでしたが、さらにバターを加えて舌触りの滑らかさをプラスしました。

ひんやりした風味を楽しんでほしいよ完成となって、順調に発売できましたか？

二井谷 添加物不使用で、すべて

手作業ですから、作り置きが難しいんですよ。しかも発売当初は、ちようど店舗改築の時期でもありました。販売店のみなさまには、冷凍保存しながら売っていただくことになっていたので、工事の前にとにかく可能な限りの数を作りましたね。

— おいしく召し上がっていただくための秘訣を。

二井谷 お買上げいただいたから解凍後、賞味期限は2週間とされています。常温のままだと、チョコレート油脂分が溶け出してしまいうこともあり。解凍後も冷蔵庫に入れて、ひんやりしたクリームの風味を楽しむのが一番ですね。上質なスイーツの手作り感を味わっていただきたいと思えます。

— より多くの方に魅力を知ってもらいたいですね。

二井谷 地元のみなさんにも盛り上げていただいて、お店でもネットでも、お買い求めやすい商品になることを願っています。折尾らしい、学生発のスイーツが真の名物に育っていくよう、これからも丹精を込めて作り続けます。

おりお Who's who
次代のまちの担い手に聞く ~ 第4回

折尾発の新スイーツ
ビスコッティ・レガーロが
できるまで

LEO BAKE
二井谷 尚子さん

にいたに ひさこ

地元高校生たちがプロデュースした折尾の新スイーツ「ビスコッティ・レガーロ」。その商品化を受け持ったのが、「LEO BAKE」です。製造を担当する二井谷さんに、開発の秘話や、こだわりを聞きました。
(構成/あかつき舎)

パンと洋菓子「LEO BAKE」(レオバイク)

1965年「レオ洋菓子店」として創業。2018年、現店舗に改築して、屋号を「LEO BAKE」に改称。経営は義兄の山上幸男さん(有限会社キャトルブラン代表取締役)。
※ただいまクリスマスケーキの予約受付中 電話 093-601-0169
所 八幡西区光明 2-10-15 営 7:00 ~ 19:00 休 日曜、祝日



手作りのこだわりを守って

— 長年親しまれてきた「レオ洋菓子店」から改称されましたね。

二井谷 当店は洋菓子販売で創業しましたが、先代の父が力を注いだ手作り食パンが好評をいただき、3世代わたるフアンの方もいます。2年前に店舗を改築した際、パンと洋菓子の両輪を打ち出すために「LEO BAKE」と改めました。

— お店としてのこだわりとは？

二井谷 今は姉夫婦がパンを、私が洋菓子を担当しています。パンは、粉を発酵させてから生地を仕上げる中種(なかだね)製法にこだわり、先代から変わらない味と柔らかさを守り続けています。

いつでも安心しておいしい商品をお出したいので、もちろん「ビスコッティ・レガーロ」も、国産材料と添加物不使用にこだわりながら作っています。

— 折尾の高校生たちが開発した焼き菓子「おりをろまん」のシリーズ第2弾として「ビスコッティ・レガーロ」が登場しました。

まつ丸 (お座敷 40名入る活き魚の美味しい店)

当店自慢の一品は、「豪華お造り」
コース料理は3,000円より承ります(税別)

[忘・新年会コース料理] お料理は、3,000円(税別)から
になります。お刺身などの9品です。ご予算等相談に応じます。

所 八幡西区折尾1-8-20 電 093-603-0551
営 17:00~23:00 休 日曜・祝日(予約可)
席 カウンター6席、お座敷40席



鉄板餃子 池田屋 (餃子の美味しい店)

当店自慢の一品は
「鉄板焼餃子」1人前(10個入り)550円。(税込)

折尾駅より徒歩1分!! ご宴会には26名様収容のお座敷をご利用頂けます。
忘・新年会もつ鍋コース 4,500円、4,000円(120分飲み放題付)のご予約
承っております。
当店自慢の鉄板焼餃子もぜひこの機会にご賞味ください。

所 八幡西区折尾3-1-43 電 093-601-7830
営 17:00~24:00 休 不定休
席 カウンター9席、テーブル4席、お座敷26席



炭焼庵 とりこ 折尾本店 (炭火焼創作焼鳥の店)

当店自慢のコースは
飲み放題付コース料理3,300円よりご用意(税込)

「女子会コース」3,300円、「あっぱれとりこコース」4,200円、
「特上コース」5,300円(税込)。【何れも飲み放題付】忘年会、
新年会ご予約承り中です。ご予算等相談に応じます。

所 八幡西区折尾4-7-1 電 093-692-0008
営 18:00~24:00(月~木) 休 基本休みなし
18:00~翌2:00(上記外) 席 カウンター8席、お座敷22席



焼きとり ちっこや (手作りにこだわる店)

当店自慢「ほろ酔いセット」は 950円(税込)。(月曜~木曜限定)
「小鉢、焼き鳥4本、唐揚げ2個、ドリンク3杯セット」と大変お得です。

折尾駅「北口」より徒歩2分!! 座敷28名様収容。忘・新年会は、
当店自慢「2時間飲み放題」コース(3,600円~5,000円)(税込)
鍋料理の有無も選択できます!! 前日までにご予約ください。

所 八幡西区折尾4-7-23-1F 電 093-603-0308
営 17:00~23:00 休 日曜
席 カウンター8席、座敷28席

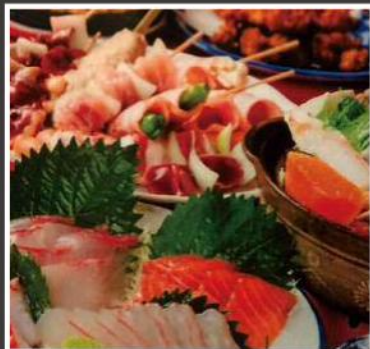

2020~2021

忘年会



ご予約はお早めに!

忘・新年会
お勧めコース
自慢の料理



冬の一段と寒くなるおり、インフルエンザと新型コロナウイルスの
感染予防には各店とも万全な体制でお客様をお迎えしています。

DINIG KICHEN 4031 (カクテルフードメニューが揃った店)

当店自慢のコースは、「4031 忘・新年会プラン」
4,000円(税込)(120分飲み放題付)

忘・新年会は、当店お勧め「4031忘年会プラン」4,000円(税込)
(120分飲み放題付!!)。☆カルパッチョ・ピザ・タコライスなど
全8品プラスデザートのご欲張りプラン☆

所 八幡西区折尾1-14-3 電 093-691-8282
営 18:00~翌3:00(LO 2:00) 休 月曜
席 カウンター9席、テーブル30席



折尾鉄板横丁 スティールセッション (元気、活気がモットーの店)

当店自慢のコースは、「スティセ忘・新年会プラン」
飲み放題付コース料理3,500円よりご用意(税込)

3mの特注鉄板で焼く店長おすすめの鉄板料理を初め、
最高金賞受賞のからあげなど、盛りだくさんのメニューを
ご用意しております。

所 八幡西区折尾1-14-2 電 093-603-7355
営 17:30~24:00(LO: 23:00) 休 水曜
席 カウンター7席、お座敷20席



居酒屋 そのみ (刺身の美味しい店)

当店自慢のコースは
2,500円よりご用意しています。(税別)

お料理は2,500円コースより(小鉢・刺身・焼鳥・唐揚げ・
サラダ・焼きおにぎり)
前日までにご予約いただければ鍋物もご用意できます。

所 八幡西区折尾1-13-11 電 093-601-0137
営 16:30~23:00 休 水曜(祝日は翌日に振り替え)
席 カウンター9席、テーブル4席、座敷4席、堀こたつ18席



Public space おりを村 (女性カラオケ無料の店)

当店自慢の一品は
「お楽しみ鍋コース」3,000円より(税込)

忘・新年会ご予約承ります。*料理 3,000円より*
◇二次会予約特典アリ!! ご予算はご相談に応じます。

所 八幡西区折尾3-7-5 電 093-601-0237
営 20:00~翌1:00 休 日曜・祝日
席 カウンター14席、テーブル50席



焼鳥ダイニング とりぢゅう (もう一つ上の焼鳥、海鮮を…)

当店自慢の一品は「刺し身盛り合わせ」です。

とりぢゅうの忘年会・新年会のおすすめは
「コース料理(鍋付)」3,000円~ 飲み放題 1,500円。
要予約、税別です。

所 八幡西区大浦3-12-26 電 093-603-8699
営 17:30~24:00(L023:30) 休 日曜
席 カウンター7席、立飲み6席、個室8席、堀こたつ16席、テーブル36席



和牛亭 竹藩 (しゃぶしゃぶ・すき焼き・ステーキの店)

当店自慢のコースは
黒毛和牛すき焼き 5,500円(税別)

忘・新年会は、「国産牛ロースと国産豚、牛タンの盛り合わせ
しゃぶしゃぶ」(小鉢・刺し身・シャベット付き)飲み放題付
コース 5,500円(120分・税別)がお勧めです。

所 八幡西区藤原2-15-29 電 050-3373-5965
営 11:30~14:30(L014:00) 休 火曜
18:00~22:00(L021:30) 席 テーブル12席、お座敷40席



博多焼鳥 雅吉 (焼鳥 60円より、50名入れる店)

当店自慢のコースは
「雅吉コース」「博多コース」1人前 2,200円(税別)

雅吉コース¥2,200(串物8種・サラダ・揚物2品・鉄板2品・1品物・ご飯物)
博多コース¥2,200(特製もつ鍋・串物5種・サラダ・揚物・鉄板・ちゃんぽん
又は雑炊) 飲み放題コース¥1,440(3名様より20分限定(税別))。

所 八幡西区楠木2-8-4 電 093-692-1213
営 17:00~翌1:30(月曜~土曜) 休 年中無休
17:00~24:00(日曜) 席 カウンター8席、お座敷50席



炭火焼鳥 胡鳥蘭 (焼鳥、つくねの美味しい店)

当店自慢の一品は「焼き鳥、つくね」。

忘・新年会のコース料理(120分飲み放題付)は、
厳選串(9品)コース 3,500円と厳選串(10品)コース 4,000円を
ご用意、ご予約承ります。(全て税込み)

所 八幡西区折尾4-6-16 電 093-482-7711
営 17:30~24:00(L023:30) 休 木曜
席 カウンター6席、お座敷30席



つくし亭 (お座敷 40名入る、和・洋料理の店)

当店自慢の一品は
塩・味噌・ピリ辛・キムチ・水炊き等いろんな「鍋」をご用意

45名様までのご宴会を承ります。お料理は[2,500円~5,000円](税別)
飲み放題コースは[4,000円・5,000円・6,000円](税込)をご用意してます。
鍋コース・フグコースもご用意していますのでお問い合わせください。
忘・新年会ご予約受け賜り中です。ご予算等相談に応じます。

所 八幡西区堀川町1-15 電 093-692-0118
営 17:00~23:00 休 日曜
席 カウンター8席、テーブル10席、お座敷40席



居酒屋 P3 (ピースリー) (もつ鍋の美味しい店)

当店自慢の一品「もつ鍋」1人前 1,200円(税込)
寒い冬にはコレが一番!! 間違いねえ!

ゆっくりくつろげるお座敷で、忘・新年会にご利用ください。
2時間飲み放題付で一人様4,000円から用意しております。
皆様のご来店お待ちしております。

所 八幡西区南鷹見町14-7 2F 電 093-691-0402
営 18:00~24:00(月曜~木曜)、18:00~翌1:00(金、土曜、祝前日)
席 カウンター3席、お座敷16席 休 日曜(予約受けます)



地鶏処 本丸折尾本店 (本格炭火焼きと豊富な酒類の店)

当店一押しのコースは
「はかた地どり&もつ鍋コース」1人前2,500円(税込)

地鶏の「もも炭火焼」をはじめとする「はかた地どり料理」、
新名物「牛タンしゃぶ」など九州のうまいもんが豊富に揃う店。
飲み放題付コース(3,500円(税別)~ご宴会にも◎)

所 八幡西区折尾4-8-1 電 050-3467-1483
営 17:00~24:00(L023:00) 休 不定休
席 カウンター7席、堀こたつ(1F) 24席、(2F) 44席(個室有り)





小運河・堀川上流編

一回読切り

作村長ふじさき

《おりを村在住70年》

折尾駅前から中間の唐戸の近くまで、堀川にピツタリと沿ってバスが走っていたと、聞いたことがある。大正半ばから大東亜（太平洋）戦争が激しくなる前までの、二十数年間のことらしい。中間の唐戸に一軒の宿があつて、すぐ前が終点で始発でもあつたという。

バスといつても、その時代は定員20人位の、あの四角い対面式シート「乗合自動車」だと思ふが、家の軒をこするような状態だったと聞いた。中間の唐戸から折尾駅前まで、乗り換えなしのバス路線は、とても便利だった。降りるとすぐ鹿兒島本

線に乗り換えることが出来る。折尾、吉田と川をのぼって行くと、前号で紹介した古くから在った吉田川と新しく掘られた堀川の立体交差「車返し」の伏越しがあるが、中間へと進むともう一カ所曲川と交差する「曲川の伏越し」が作られていた。住民の生活の場としては不便というところで、現在は立体交差ではなく合流地点として水を合わせて、また元の堀川と曲川になっての上流へ向かう。



中間の唐戸

活優先の行政の判断であろうと思ふ。堀川は川幅を狭くして、中鶴を抜けて現在の中間市役所の横を通り唐戸の水門へと向かう。現在の中間市の経済の中心は、主として市役所が建っている堀川の源流側にある。

古く江戸時代は、対岸の底井野に福岡藩初代藩主黒田長政の遊獵場が設置され、二代藩主忠之が別荘を、三代光之の時に別館「底井野茶屋」を設置した。規模は六反（約6000㎡）以上もあり、庭園には牡丹、芍薬、菊などの四季の折々の花ばなや樹木を植え、池を作り太鼓橋を架け、白鳥や鴛鴦を浮かべ、魚を飼いと贅を尽くした。周辺にも他の別邸が続々と建てられ、休息と遊興の地として華やかな賑わいをみせた。

江戸時代の、底井野村は長崎街道と唐津街道を繋ぐ脇道で中筋往還（底井野往還）とよばれ、近道として利用された。旅の合間のちよつとした息抜きの保養所として、武士や裕福な商人たちの立ち寄りやすい茶屋として

賑わつたという。

三代藩主光之の晩年になると福岡藩の財政がひっ迫し底井野御茶屋も縮小されていった。

明治に入って跡地に、底井野小学校が建てられた。

中間出身の有名な、高倉健（本名小田剛一）氏や、仰木彬氏の名が挙げられるが、高倉健氏の5代先祖の小田宅子氏は女性ばかり十数人で「お伊勢参り」を始めとして日本全国を旅したという記録が残されている。小田家は、底井野で両替商を商つ



中間市底井野の底井野御茶屋

ていたという。両替商とは銀行のようなもので、遠距離へは飛脚が一枚を運んでいたのでは？と想像が膨らむ。

対岸の堀川がある側には明治時代になると、石炭を掘り当て小さい炭鉱が中鶴を中心に木屋瀬あたりまで数社起業され、町の中心が遠賀川の左岸へと移った。

中間は「ひとヤマ掘りあてた」いわゆる小山主たちで繁栄した。

川船が石炭を満載して、堀川を吉田、折尾へ下って若松港へと運び、貯炭場から石炭をいわゆる「ゴンゾウ」がモッコで大きな船舶に積み替える。「ゴンゾウ」とは荷揚げ作業をする沖仲士の総称で、若松出身の芥川賞作家火野葦平の小説「花と龍」の主人公の仕事が「ゴンゾウ」を多数抱えた荷揚げ業者だったと思ふ。

堀川は遠賀川の氾濫対策と農業用水の供給、それと物品の運送の役割を持って難工事のうえ掘られたのだが、何よりも重要

だったのは遠賀川の水流を取り入れる水門だ。工事の監督として、底井野村の一田久作という20代の後半の人物が選ばれた。一田は備前岡山の「吉井の水門」を研究に行く。その時代大切な技術を学ぶには素直に教えてくれるものではない。一田は秘密裏に情報を見聞きして学んだ。そこで「中間唐戸」が作られた。

唐戸は二重構造で水位変える二カ所の板の仕切りを、人力で取り付け取り外しを行って遠賀川の水を堀川に取り入れた。

そこで取水された遠賀川の水は堀川に流され、宝暦13年通船開始した。当時から明治期まで8代にわたり一田家の管理の元通船料を徴収した。

水流の変化で上流に湿地が出来た。現在「寿命の水門」はその対応として作られた。

3回1年間にわたる堀川のお話は、知れば知るほどたくさん情報がある。誌面の制限で大きくは表面だけの知識で申し訳なく思います。

終わり

目指せ！日本一 高校部活特集



福岡県立
折尾高等学校
書道部

折尾高等学校書道部は、現在3年生3名、2年生5名、1年生3名、計11名で活動しています。日頃の活動は、放課後の数時間です。一般的な書道部のイメージとは異なるかもしれませんが、体育会系の部活です。礼で始まり、礼で終わります。目上の人を敬います。そして、活動の全ては、体力、気力、スピードがものを言います。まず、重い墨液や紙、大きなパフォーマン

ス用の板を積極的に使



折尾まつりでのパフォーマンス

サツサと動きます。サツサと書きます。練習も短時間集中です。特にパフォーマンス時の動きの速さは、どの学校にも負けません。卒業時には、驚くくらい先を読んで素早く行動する力



書道部員集合

がついています。9月に行われる地区大会では、毎年特選を受賞し、県大会へと駒を進めています。県大会では、全国大会推薦や九州大会推薦という大きな賞もいただいています。昨年度は、宮崎県で行われた九州大会への出場を果たしました。また、本校の文化祭では、毎年オーブニングとして書道パフォーマンスを披露しています。その他、折尾まつり、若松みなと祭り、新春！パフォーマンチュ祭in黒崎駅前、折尾高校同窓会総会にて披露させていただきました。まだまだ発展途上の書道部ですが、人間としての成長を目指し、墨まみれになりながら、日々精進していきます。



福岡県立
折尾高等学校
情報処理部

本校は、商業に関する「総合ビジネス科・ビジネス情報科」と家庭に関する「生活デザイン科」の3つの学科がある専門高校で、情報処理部は商業に関する学科の特徴である、情報処理関連の活動をしています。

部員は、総合ビジネス科・ビジネス情報科の生徒だけでなく、生活デザイン科の生徒も入部しており、タイピング技術だけでなく、商業に関する試験や資格取得の取り組みを行っています。また、学科を超えて、



情報処理部 部員集合

ター室ができたのをきっかけに、平成元年パソコン部に改名、この2つの部が平成17年に合わり、「情報処理部」が誕生しました。現在は、パソコン

それぞれの専門分野を生かした活動も行っています。最近では、「おりこう屋」のGIFアニメーションの作成や本校ホームページの更新、部活動紹介ビデオなども制作しています。



ワープロ競技九州大会会場

を使用したワープロソフトによる競技、速さと正確さを求める「速度の部」と、報告書などを作成する「技能の部」の2つの競技が行われています。近年の成績は、「速度の部」で全国大会3位、九州大会3位、「技能の部」は九州大会6位が最高成績です。

情報処理部は校訓である「礼節、誠実、品性」をもとに「社会で即戦力になれるよう」を目標とし、技術の習得はもちろん人間力向上を目指し活動しています。

先輩方の伝統を引き継ぎ、地域に貢献できる「折尾高校情報処理部」になれるよう頑張っていますので、応援よろしくお願ひします。

次の高校部活につづく

グルメ&ナイト



音楽を通して人と人が交わる新しいスタイル！
お店とパソコン・ケータイをつなぐカラオケ
SNSコミュニティサービス！



LIVE DAM

立飲み 蝶ちょう (おでん50円、ホルモン煮込みの店)

折尾駅から徒歩1分、堀川沿いにある立ち飲み屋。低料金で安心して楽しめる店です。お客様同志仲よく語り合い、一日の疲れを癒してください。おでん50円~90円、ホルモン味噌煮込み230円、焼酎230円、酒290円、生ビール390円。



所 八幡西区堀川町1-10
営 18:00~24:00
電 093-602-0175
休 不定休
席 カウンター立飲 10席



カラオケ (有)アクティクス (音響機器販売・リース・レンタル)

お客様のニーズに沿うよう、業務用カラオケ機器を全種類取り揃えています。長期・短期のレンタルも承ります。



1月レンタル料 (税別)
25,000円~
1日レンタル料 (税別)
15,000円~

業界初、フルハイビジョン対応
業界NO.1 生音演奏大量増曲
進化したコンパクトデザイン

JOYSOUND f1



所 八幡西区紅梅1-3-1
営 13:00~24:00
電 093-883-9791
休 日曜、祝日

グルメ&ナイト



居酒屋 味処 おだまり (食事とお酒の店)

折尾スターレーンのまん前。味処おだまりは店内カウンター7席とテーブル4席のこぢんまりとした居酒屋です。安くて美味しいつまみとお酒が楽しめるお店です。土日はお昼も営業していますので、お一人様でも気軽にはいれるお店ですよ。



所 八幡西区折尾4-5-12
営 18:00~23:00
11:00~14:00(土、日)
電 080-5600-4502
休 不定休
席 カウンター7席、テーブル4席



居酒屋 居酒屋八兵衛 (もつ鍋、串揚げの美味しい店)

八兵衛は低・安価な居酒屋です。全て税抜き価格です。カウンター、掘りごたつ席で29名様までは入れます。もつ鍋1人前 680円。串揚げ1品 280円。アルコール 280円。ソフトドリンク 150円。宴会飲み放題コース・120分 2,500円。飲み放題のみは120分 1,480円。



所 八幡西区藤原2-2-12
営 18:00~24:00
電 093-692-1551
休 火曜
席 カウンター9席
お座敷20席



カラオケ カラオケハッピーゾーン (カラオケBOX)

折尾警察署から徒歩1分のところにあるカラオケハッピーゾーン。カラオケ代が、昼一人1時間100円、夜一人1時間200円と他の追随を許さない激安料金で地域一番店を目指しています。スタッフ一同、皆様のご来店を心よりお待ちしております。



所 八幡西区光明1-8-9
営 12:00~翌5:00
電 093-601-8900
休 年中無休
席 カラオケBOX 26室



居酒屋 家庭料理則松食堂 (馬刺しの美味しい店)

昭和41年創業、女性一人からでも気軽に来れます。温かい家庭料理を食べながら一杯飲みに来ませんか。熊本直送の馬刺し「赤身・しもふり・馬レバー」が大人気です。お気軽にお立ち寄りくださいませ。団体様宴会大歓迎です。電話予約ください。



所 八幡西区則松1-5-1
営 17:30~24:00
電 093-691-5307
休 年中無休
席 カウンター 6席
座敷 18席



餃子 ぎょうざ工房風人 (手造り餃子の美味しい店)

皮にこだわった餃子専門店です。牛肉と豚肉を包丁で丹念に叩いた肉とキャベツを中心とした具がジューシーな餃子です。焼餃子のパリパリ感は最高です。タレやラー油など、餃子に関するもの全て手作りなのが当店の自慢です。



所 八幡西区楠木1-2-20
営 11:30~22:00
電 093-695-0411
休 月曜
席 カウンター9席、テーブル7席、お座敷7席



居酒屋 さんぱち (刺身とからあげの美味しい店)

折尾駅西口から徒歩2分。御予約いただければあなたの期待に応えます。飲み放題あり！すべてのドリンクが380円以下。スーパードライの生ビールがえ？この値段で？！<風間はお弁当、配達可>



所 八幡西区折尾4-2-19
営 9:00~13:30(弁当)
17:00~22:00(居酒屋)
電 093-691-0333
休 不定休
席 テーブル28席



グルメ&ナイト



スナック 和風スナック 天領 (和服が似合うママの店)

日田杉をイメージした和風のお店です。日本酒、ビールはもちろん、焼酎、ワイン、洋酒と厳選し、熟女3人が和風、洋風の出で立ちで艶やかにお待ちしております。



所 八幡西区光明2-12-9
 営 19:30~翌1:00
 電 093-603-7123
 休 日曜・祝日
 席 カウンター 8席、
 ボックス 10席



スナック さくら (アットホームなお店)

スナックですが、アットホームな和風のお店です。安心して楽しい時間を過ごして頂けるお店です。是非遊びに来て下さいネ!



所 八幡西区南鷹見町14-3 2F
 営 20:00~24:00
 電 093-603-7666
 休 日曜・祝日
 席 カウンター 9席、
 お座敷 4席



グルメ&ナイト



スナック スナック 翔 (やさしいママと明るいスタッフのいる店)

JR折尾駅より歩いて1分。明るいスタッフが笑顔で待っています。グループ予約も承ります。



所 八幡西区南鷹見町14-6
 営 19:00~翌1:00
 電 093-603-5960
 休 日曜・祝日
 席 カウンター 7席
 ボックス 20席



スナック SNACK Ciel (美味しいお酒と楽しい会話の店)

当店はお一人様からでも楽しめる!和モダンテイストな落ち着いたの店内、笑顔溢れる癒しの空間です。是非一度、美味しいお酒と楽しい会話をお楽しみください。



所 八幡西区折尾4-7-23 2F
 営 20:00~LAST
 電 093-616-7782
 休 水曜
 席 カウンター 7席
 BOX 10席



スナック 青い部屋 (やさしいママのいる落ち着いた店)

30年以上続く古い店です。楽しく飲んで、歌って、語らえる落ち着いた店です。ちょっと寄り道してみませんか。



所 八幡西区折尾3-1-43
 営 19:00~24:00
 電 093-601-5716
 休 日曜
 席 カウンター 10席
 ボックス 8席



スナック 和スナックごえん (お客様と和気あいあい軽食もある店)

同世代のお客。たちで和気あいあいのお店です。カラオケは懐メロ?女性一人でもお気軽に。お腹が寂しくなったら軽食もあります。ご縁が(ごえん)がありますように!



所 八幡西区折尾3-2-6
 営 19:00~翌1:00
 電 093-601-9594
 休 日曜・祝日
 席 カウンター 8席、
 ボックス 8席



スナック スナック花りん (30名は入れる居心地の良い店)

癒し系の女の子がお客様のお越しを待っています。お一人でも団体様でも、安心してご利用いただけるお店です。



所 八幡西区折尾1-14-34 2F
 営 19:00~LAST
 電 093-602-9456
 休 日曜
 席 カウンター 12席、
 ボックス 18席



スナック ひろしの店モンタナ (2000円飲み放題の店)

“マスター一人のお店です”
 飲み放題!! 歌い放題!! 話し放題!!
 時間制限無し!!
 持込自由 お一人様 2,000円~
 営業時間 20時より翌5時まで
 [カラオケスナック]



所 八幡西区光明2-12-9
 営 20:00~翌5:00
 電 090-9562-0256
 休 水曜・木曜
 席 カウンター 10席



ショップ&サービス



リフォーム リフォームのいずみたに (住宅リフォーム、建材卸業)

当店は常にお客様が満足できるリフォームを目指しています。私たちがお届けしたいのは、単なるリフォームサービスではなく、リフォーム後の「素敵な暮らし」のお手伝いです。地場で40年、お客様からの信頼と実績でリフォームさせていただいております。



所 八幡西区浅川台1-2-39
 営 8:00~19:00
 電 093-602-3433
 F 093-602-3431
 U <http://www6.enjoy.ne.jp/~izumitani>
 休 日曜・祝日



不動産 (株)エステート徳王 (宅地建物取扱業)

当社は八幡西区、遠賀郡を中心に学生からファミリーまでの賃貸、土地・戸建・マンションの売買と不動産全般業務を行っています。お気軽にご相談ください。



所 八幡西区折尾3-8-21
 営 10:00~17:00
 電 093-601-1811
 休 日曜・祝日
 U <https://www.tokuoh.co.jp/>



家電品 (株)田中電器 (家庭電気製品販売)

国内有名メーカーの家電製品の取り扱いと修理、設備工事等お気軽にお電話ください。



所 八幡西区折尾4-16-16 1F
 営 9:00~17:00
 電 093-601-1065
 F 093-601-1520
 休 日曜・祝日



スポーツ (株)柳野スポーツ (総合スポーツ用品・標準学生服・オリジナルマーキングシステム)

総合スポーツ用品の専門店。中学校標準学生服も取り扱っています。また、当社ではオリジナルマーキングシステムを導入！短期間で安くオリジナルなデザインでマーキングTシャツ等ができます。お気軽にご来店ください。



所 八幡西区折尾4-16-16
 営 10:00~19:00
 電 093-691-0622
 M info@yanagino-sports.com
 休 日曜・祝日
 U <https://yanagino-sports.com>



グルメ&ナイト



スナック KISSO (50名入れる広々とした店)

広いお店でゆったりできます。カラオケ有り。お一人でも楽しめます。※飲み放題60分/3,000円 (延長) 60分毎/2,000円 生ビール、カクテル、ウィスキー、焼酎他OK 団体様大歓迎!!



所 八幡西区折尾4-7-23 3F
 営 20:00~翌1:00
 電 093-692-6355
 休 日曜
 席 カウンター 10席、ボックス 40席



スナック スナック Eilly (若い女の子のいる店)

令和元年10月2日にOPENしたお店です。若い女の子と一緒にELLYだけにしかない特別な空間を味わって頂けるように毎日頑張っています♡お時間があるときぜひELLYにお立ち寄りください。スタッフ一同、心よりお待ちしております。



所 八幡西区折尾4-7-23 2F
 営 20:00~LAST
 電 080-3229-2081
 休 日曜
 席 カウンター 7席、ボックス 9席



スナック スナック 絆 (落ち着いた飲める店)

折尾駅東口より徒歩1分!! 堀川沿い 足田ビル1Fに移転しました。カウンターだけの落ち着いたお店で、ゆっくり飲みませんか?



所 八幡西区南鷹見町14-3
 営 20:00~翌2:00
 電 093-692-9760
 休 日曜
 席 カウンター17席



折尾料飲組合 指定代行

福岡県公安委員会認定 第900647号・JD共済加入

エヌワイ運転代行

080-3752-2582

営業 月~土曜日 20:00~翌3:00
 時間 日曜・祝日 20:00~翌2:00

代行運転 エヌワイ運転代行 (安心の代行運転)

代行運転 エヌワイ運転代行 (安心の代行運転)

折尾料飲組合ご指定の運転代行業者です。主要エリア 八幡西区近郊 高須 折尾 本城 黒崎 芦屋 遠賀 岡垣 水巻 個人宅 店舗 その他遠方はこちらにご相談ください。



営 20:00~LAST
 翌3:00以降は、予約優先
 電 080-3752-2582
 休 不定休
 料 基本料金 1000円
 以降1km毎に 200円

ポイントサービス
 1000円で1ポイント、
 10ポイント毎に500円引き
 (例) 5km 2,000円
 10km 3,000円

ショップ&サービス

ショップ&サービス



整骨院 田中整骨院 (整骨・鍼・スポーツ障害)

理容 ハアサロンいidemitsu (メンズ・レディースカット、エステシェービング)

美容 サテンドール美容室 (美容・着付)

パン minicro (ミニクロワッサン専門店)

学園大通り沿いに、今では珍しい電話ボックスの前にある整骨院です。腰痛、肩こり、ひざ痛、坐骨神経痛、スポーツによるケガ、捻挫、打撲など体の痛みや違和感是我慢せず、どうぞご相談ください。



メンズ&レディースのカット・シェービングをやっています。レディースシェービングはプライダル迄いろいろなおコースを用意しています。メンズエステもやっています・肌つるつるになってみませんか？



学園大通りで40年営業！いまだに新規のお客様多数ご来店いただいている。カット・パーマ・カラーの技術と良い接客のお店。サテンドール音楽教室もあります。



折尾駅北口から徒歩2分。2017年12月、学園大通りにミニクロワッサンの専門店としてオープン。当店こだわりシロップたっぷりの全6種類のミニクロワッサンは、朝食やおやつにピッタリです。隣にイトインスペースを設けると共に、韓国で直接仕入れた洋服やアクセサリー等を販売しています。



所 八幡西区折尾4-9-9
診 9:00~13:00 (午前)
14:30~19:00 (午後)
9:00~13:00 (土曜)
電 093-691-0800
休 日曜・祝日



所 八幡西区折尾3-1-33
営 8:30~18:00
電 093-691-2520
休 月曜・第3日曜



所 八幡西区折尾4-17-13
営 9:30~18:30 (旧・祝18:00)
電 093-601-1845
休 毎週月曜
第1火曜、第3日曜



所 八幡西区折尾3-1-12
営 7:00~19:00
電 093-287-4239
休 日曜



ボウリング 折尾スターレーン (ボウリング・レストラン)

美容 ミューズ美容室 (美容・着付)

建設業 友進建設 (総合建設業)

旅行業 (株)トラベルルック (JTB総合提携店)

ボウリングはみんなが手軽に楽しめるスポーツ。職場のコミュニケーション作り、親子家族のふれあい、美容と健康、そして運動不足の解消に最適なライフスポーツです。ボウリング大会を検討中の幹事様へ各種プランをご用意しています。



★車椅子でのご来店も安心！！★ ゆったり、くつろげる雰囲気の中で明るく、気さくなスタッフが髪の悩みを丁寧にお聞きします。リンパマッサージ&挽きたてのおいしいコーヒーで心も身体もリフレッシュ。



◆友進建設は◆
一、住む人の気持ちで仕事をします。
一、基礎から完成までを自社スタッフで施工します。
一、信頼とサービスをモットーとし、プロとしての力を発揮します。



国内パッケージツアー・海外パッケージツアー・ギフト券の販売。皆様の旅がより良く、安全で楽しいものになりますようお願いいたします。



所 八幡西区折尾5-1-5
営 9:30~24:00 (月~金曜)
9:00~25:00 (土曜、祝前日)
9:00~24:00 (日曜、祝日)
電 093-601-3900
休 年中無休 大型駐車場完備



所 八幡西区折尾4-10-1
営 9:00~18:00
電 093-691-0686
休 火・水曜



所 八幡西区折尾3-3-34
営 8:00~18:00
電 093-601-3623
F 093-601-3684
休 日曜・祝日



所 八幡西区折尾4-9-9
営 平日 10:00~18:00
土曜 10:00~17:00
電 093-602-6666
休 日曜・祝日



ショップ&サービス



看板 **イデ工芸** (各種看板・カットイング・幕・POP)

昭和53年より、コツコツ頑張って今日にいたっております。小さな看板屋ですが、横断幕、表示板などを真心を込めて製作しております。



所 八幡西区大浦3-13-11
 営 8:30~18:00
 電 093-691-0511
 休 土、日曜・祝日



葬祭 **サンレー北九州紫雲閣** (冠婚・葬祭・カルチャーC)

北九州紫雲閣 601-3030 本 城紫雲閣 603-3055
 光 明紫雲閣 603-4444 上津役紫雲閣 612-3055
 黒 崎紫雲閣 621-3030 中 間紫雲閣 246-0002
 ※事前相談が安心です。 ※お気軽にご相談ください。
 ★折尾名物「ビスコッティ・レガロ」取扱店



所 八幡西区大膳-1-2-1
 営 24時間
 電 093-601-1000
 F 093-601-1234
 U <http://www.sun-ray.co.jp>
 休 年中無休



ショップ&サービス



ボクシング **折尾ボクシングジム** (強い心と身体を守る)

折尾ボクシングジムでは「強い心と身体を作る」をモットーに、楽しくボクシングのできる環境で指導しております。プロボクサー育成、体づくり、キッククラス、パーソナルトレーニング、土日コース等様々なコースを用意しています。お気軽にお問い合わせください。



所 八幡西区折尾1-14-10
 営 平日 16:00~22:00
 土曜 13:00~20:00
 日曜 13:00~18:00
 電 093-693-1212
 休 年中無休



心・洋菓子 **LEO BAKE** (パン・洋菓子製造販売)

自家製発酵種「ルヴァン」と国産小麦を配合し、中種製法で作られた食パンは、しっとり柔らかい食感が特徴です。直方の味宝卵を使用した蒸し焼き「オリオンプリン」も大好評です。



所 八幡西区光明2-10-15
 営 7:00~19:00
 電 093-601-0169
 休 日曜・祝日

★折尾名物「レガロ」取扱店



自然食品 **自然食品の店 玄** (健康食品・食料品・自然化粧品販売)

『食は命なり』をコンセプトに健康と美容をサポートする自然食品の店玄では、お客様の健康の相談からお肌の悩みまで幅広く、営業を展開しております。新しく、雑貨コーナーなども設けております。ぜひお立ち寄りください。



所 八幡西区折尾5-7-4
 営 10:00~18:30
 電 093-693-5574
 休 日曜



写真撮影 **アトリエ テイクフェイス** (各種記念写真)

希望のショットが思いのまま！最高の写真を手に入れたい、その願いを叶えるため、撮影から製作まですべてをオールハンドメイド仕上げ。好みや予算によって選べる幅が広いのも特徴です。



所 八幡西区折尾4-5-13
 営 9:30~18:30
 電 093-602-9529
 休 木曜



精肉 **片岡精肉店** (精肉・豚肉・かしわ)

- ・美味しい国内牛をご家庭までお届けいたします。
- ・業務用、ご商談の上配達いたします。

<おりおシールの店>



所 八幡西区折尾1-14-28
 営 9:00~17:30
 電 093-602-1110
 休 日曜・祝日



青果 **なかはら青果店** (青果・果物)

毎朝どこよりも新鮮・驚きの価格で販売中です。早く行かな良かもんが売り切れるはいとの口コミでは閉店する評判の八百屋です。いつも「にここ」明るい親父と控えめなかあちゃん、そして看板娘(以前は)の3人でご来店をお待ちしております。



所 八幡西区折尾1-14-36
 営 8:30~12:40
 電 093-602-4606
 休 日曜・祝日



ショップ&サービス



牛乳宅配 森永牛乳東筑販売店 (牛乳宅配)

当店では毎日新鮮な牛乳をご家庭までお届けしております。今話題のピフィス菌の入ったニュービダス牛乳も取り扱っております。宅配の注文はぜひ当店へ！



所 八幡西区東筑2-6-1
 営 7:00~20:00
 電 093-603-0517
 休 日曜



弁当 (株)東筑軒 (駅弁当・仕出し)

行楽に、町内会の集まりに、ご家族でのレジャーに東筑軒のお弁当をどうぞ。定番「かしわめし」を始め「幕の内弁当」「大名道中花巻弁当」、オードブル等、多数取り揃えております。
 ★折尾名物「おりをろまん、レガ-口」取扱店



所 八幡西区堀川町4-1
 営 8:00~17:00
 電 093-601-2345
 F 093-601-2570
 休 年中無休

★駅中でも駅弁立売販売中



ショップ&サービス



酒販売 安永酒店 (酒類販売)

焼酎・日本酒・ビール・ウィスキー等酒類全般を豊富に取り扱っています。御中元、御歳暮などご贈答用品にいかがでしょうか。



所 八幡西区光明2-3-9
 営 9:00~21:00
 電 093-602-2000
 休 日曜・祝日



銃砲 (有)塩田屋銃砲火薬店 (銃砲・火薬・ドッグフード販売)

☆創業明治23年、銃砲火薬全般の取扱いの店。特に初心者大歓迎、クレー射撃、狩猟を始めの方はお気軽にご来店ください。またオーストラリア産ドッグフードも販売しています。アレルギーや体臭、口臭でお困りのワンちゃんにも！<折尾名物…おりをろまん、レガ-口、おりこうカレー取扱店>



所 八幡西区光明2-10-6
 営 10:00~18:30(月~金曜)
 10:00~18:00(土曜)
 電 093-602-2636
 休 日曜・祝日
 U <https://shiotaya.net/>



カー用品 オートバックス八幡則松 (タイヤ・カー用品)

「車検のことならオートバックスにお任せ！」快適なカーライフをお届けする事を使命とし、お車の買取・下取りも実施中！社員一同皆様のご来店を心よりお待ちしております。



所 八幡西区東筑2-4-8
 営 10:00~19:30(月~土)
 10:00~19:00(日・祝日)
 電 093-691-0785
 休 1月1日



電気工事 辰和電工(有) (電気工事、電器工事)

40年間お世話になった東筑から大膳に事務所を移転しました。北九州を拠点に少数精鋭で、皆様が安心して暮らせるよう防犯灯・照明器具など電気設備の施工を行っています。



所 八幡西区大膳1-9-18
 営 9:00~17:00
 電 093-691-5827
 休 日曜・祝日



郵便 折尾丸尾町郵便局 (郵便・貯金・保険・広告ビジネス他)

平成29年11月、新店舗に移転しオープンしました。平日は8:00~21:00にATMを稼働しています。ゆっくり座って相談できるカウンターやキッズコーナーも充実しています。また、イベントや物産展も毎月開催していますので、是非ご来店ください。



所 八幡西区丸尾町1-1
 営 9:00~16:00(貯・保)
 9:00~17:00(郵便)
 8:00~21:00(ATM)(平)
 8:00~20:00 // (土曜)
 9:00~20:00 // (日・祝)
 電 093-602-0481
 休 土、日曜・祝日



印刷 (株)ページ (各種印刷、出版)

株式会社ページは110年を越える信頼と技術において、お客様へより一層の安心をお届けできますよう信頼増進、技術向上の努力を続けてまいります。



所 若松区青葉台西6-2-9
 サイエンスパーク内
 営 8:30~17:30
 電 093-701-6637
 休 日曜・祝日、第2・4土曜日
 U <http://pageweb.jp>

何か張り付けて下さい。

ショップ&サービス



パチンコ **ゾーン本城** (パチンコ・スロット)

地域の皆様に愛されるお店作りを目指しています。NO.1の出玉・快適で過し易いホール・気持ちの良い接客サービスにて皆様のご来店をお待ち申し上げます。



所 八幡西区本城東5-2-33
 営 10:00~23:00
 電 093-693-3888
 休 不定休
 P 493台



建築設計 **川原建築設計工房** (一般建築・公共建築の企画、設計、工事監理)

1984年設立、建築・土木の設計及び工事監理業務を中心に営業しています。
 ◆一級建築士 6名、二級建築士 2名
 ◆建築積算資格者 4名 ◆住宅性能評価員 2名 ◆CASBEE建築評価員 1名
 ◆被災建築物応急危険度判定士 3名



所 八幡西区黒崎2-1-1 8F
 営 9:00~17:45
 電 093-632-1370
 F 093-632-1371
 U <http://kawahara-arch.co.jp/>
 休 日曜・祝日



ショップ&サービス



建築・設備 **(株)テクノス** (住宅機器販売・増改築工事設計施工)

リフォームのエキスパート、快適空間を品質で洗練されたトータルリフォームでご提示します。各種住宅設備メーカー取扱い店。増改築・リフォーム・空調設備・オール電化等幅広くご提示いたします。
 [ショールーム]
 (国道3号線陣原ビックモーターズ斜め向かい)



所 八幡西区陣原5-10-32
 営 10:00~17:00
 電 080-0111-6118
 F 093-691-6128
 休 水曜



測量・調査 **石島調査士事務所** (土地家屋調査・測量)

永年お世話になった折尾から八枝に事務所を移転、開設しました。不動産(土地又は建物)について、登記手続きを行います。土地の境界について、調査・測量を行います。



所 八幡西区八枝3-10-18
 営 8:30~17:00
 電 093-602-1112
 M xr4mr2@venus.dti.ne.jp
 休 日曜・祝日・第2・4土曜



菓子・飴 **入江製菓(株)・いろは屋** (菓子製造・販売)

平成24年「いろは屋の金平糖」ブランドを立ち上げ、引き出物やギフトに最適な「金平糖専門通信販売」を開始しました。味と色は、日本古来の和色名にちなみ、フルーツ系中心の12種類をご用意。お客様の感性で自由自在にお選びください。手軽なギフトセットもございます。



所 八幡西区陣原2-8-10
 営 8:30~17:00
 電 0120-777-047
 休 土、日曜・祝日
 U <http://irohaya-konpeitou.com>
 (いろは屋 Web 販売サイト)



タクシー **折尾タクシー(株)** (タクシー・ジャンボタクシー)

JR折尾駅を中心に、地域の皆様の足として安全運転と良質なサービスをモットーに営業を続けています。観光・小旅行や冠婚葬祭にも利用できるジャンボタクシー(10人乗り・要予約)もございます。



所 遠賀郡水巻町吉田東4-2-23
 営 24時間
 電 093-691-1152
 休 年中無休



タクシー **(有)大和タクシー** (タクシー・福祉タクシー・通所介護・自動車整備)

親切・丁寧・真心サービスをモットーに、タクシー、福祉タクシー、車検、一般整備も営業しております。車のトータルアドバイザーとしてご利用をお願い申し上げます。



所 八幡西区友田1-12-6
 営 24時間
 電 093-601-3232
 休 年中無休



お手軽にホームページを作りませんか?



何れも **初期費用 無料!!**
 何れも 月々 **9,800円!!**

IT事業 **(株)アルテニクス** (ソフトウェア開発・ホームページ制作)

当社はオリジナルのソフトウェアから、WEBを利用したアプリケーションの開発まで幅広い分野のシステム開発を行います。開発にあたって、お客様の業務とご要望を丁寧にヒアリングさせていただき、お客様のお求め以上のシステムになるよう心がけています。



所 八幡西区丸尾町2-48 2F
 営 9:00~18:00
 電 093-883-8491
 休 土、日曜・祝日
 U <http://altenix.jp>



市外局番 (093)

- | | | |
|----|------------------|----------|
| 1 | 白土医院 | 691-0660 |
| | 消化器内科・内科・胃腸科・小児科 | |
| 2 | 江頭クリニック | 692-6301 |
| | 精神科 | |
| 3 | 内科循環器科 古村クリニック | 691-0711 |
| | 内科・循環器内科 | |
| 4 | おりお心クリニック | 603-3280 |
| | 心療内科・精神科 | |
| 5 | 光明聖マリアクリニック | 692-7272 |
| | 内科・心療内科・精神科 | |
| | 皮膚科・アレルギー科 | |
| 6 | 鍵山医院 | 691-2741 |
| | 内科・循環器内科・整形外科・外科 | |
| 7 | エンゼル病院 | 601-3511 |
| | 産婦人科 | |
| 8 | 本城外科整形外科医院 | 602-5840 |
| | ペインクリニック内科・外科 | |
| | 整形外科・リハビリテーション科 | |
| | リュウマチ科・胃腸科・麻酔科 | |
| 9 | 村上内科クリニック | 691-6900 |
| | 糖尿病・内科・消化器科 | |
| 10 | よしの胃腸内科クリニック | 601-5003 |
| | 内科・内視鏡内科・消化器内科 | |
| 11 | 二宮内科・循環器科クリニック | 693-2038 |
| | 内科・循環器内科・呼吸器内科 | |
| | リハビリテーション科 | |
| 12 | 河本整形外科医院 | 601-6622 |
| | 整形外科・リハビリテーション科 | |
| 13 | 中野胃腸クリニック | 230-0230 |
| | 胃腸科・消化器科・循環器内科 | |
| 14 | ふかまち皮膚科クリニック | 602-4475 |
| | 皮膚科 | |
| 15 | セントマザー産婦人科医院 | 601-2000 |
| | 産婦人科・不妊科・婦人科ドック | |
| 16 | 田中産婦人科医院 | 691-0519 |
| | 産婦人科 | |
| 17 | 櫻井外科胃腸科医院 | 691-0528 |
| | 外科・内科・胃腸内科・整形外科 | |
| | 皮膚科・性感染症内科・麻酔科 | |

医院等の位置は地図上の●内の番号で確認ください。

今回は紙面の都合上、折尾エリアの医療機関等を掲載いたしました。皆様の健康で楽しい生活にご利用いただければ幸いです。

各医療機関の所在地は医療機関の番号と色分けした同じ番号で地図上に表示しています。

折尾エリア

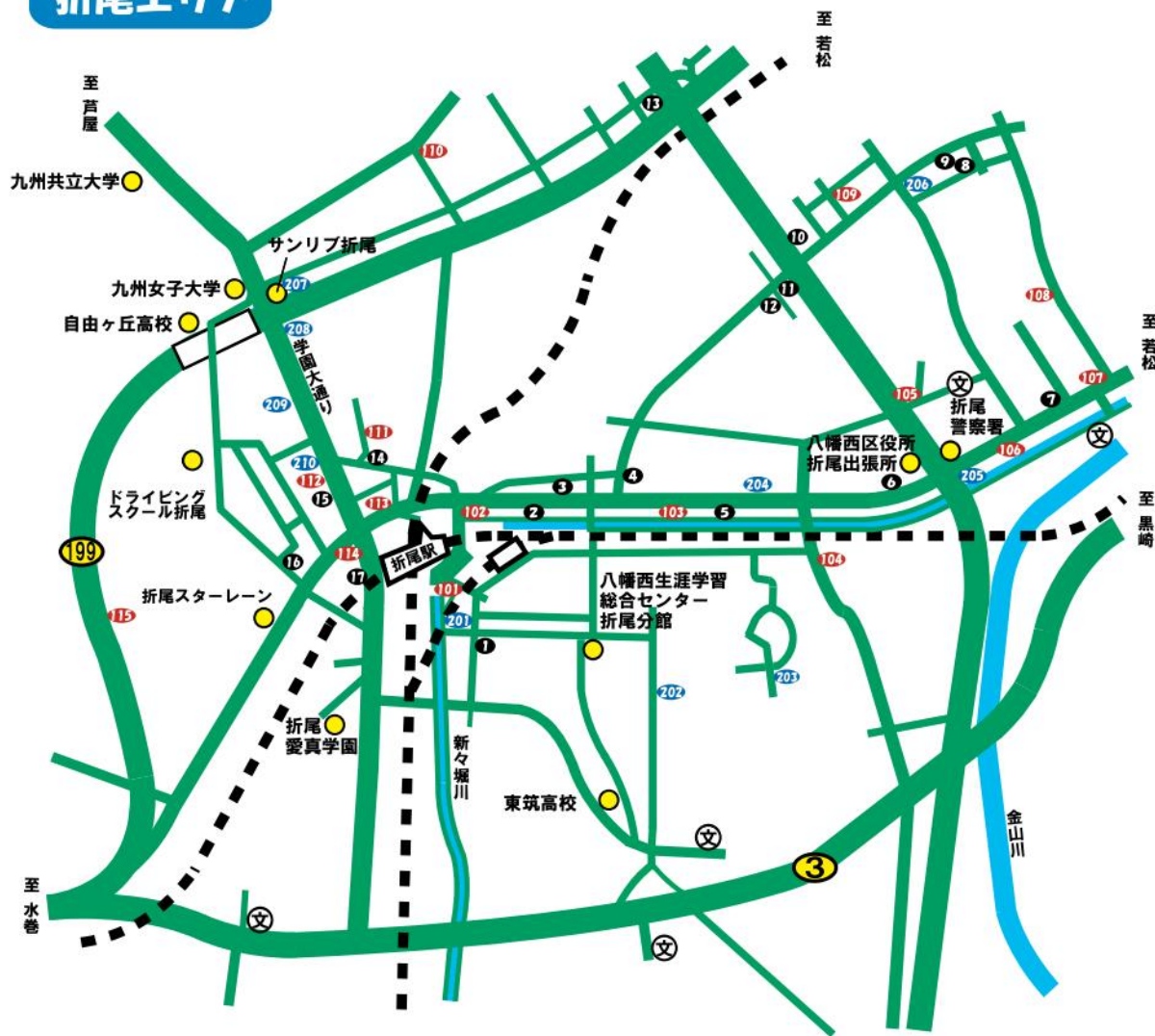

市外局番 (093)

- | | | |
|-----|----------------------------------|----------|
| 101 | むらしま歯科医院 | 693-8100 |
| | 歯科・小児歯科・歯周内科・インプラント・訪問診療・ホワイトニング | |
| 102 | 佐藤歯科医院 | 602-3322 |
| | 歯科 | |
| 103 | あつし矯正歯科 | 693-1050 |
| | 歯科・矯正歯科 | |
| | ひろみ小児歯科 | 693-1050 |
| | 小児歯科 | |
| 104 | うえの歯科クリニック | 692-6480 |
| | 歯科・小児歯科・歯科口腔外科 | |
| 105 | こうぞう歯科クリニック | 603-4618 |
| | 歯科 | |
| 106 | まつのぶ歯科医院 | 603-1925 |
| | 歯科・小児歯科・歯科口腔外科 | |
| 107 | たなか歯科医院 | 695-2626 |
| | 歯科・小児歯科・歯科口腔外科 | |
| 108 | 江口歯科医院 | 601-8262 |
| | 歯科 | |
| 109 | 堺歯科医院 | 602-1000 |
| | 歯科 | |
| 110 | ひまわり歯科医院 | 691-2663 |
| | 歯科・小児歯科・歯科口腔外科 | |
| 111 | 坂田歯科 | 691-4583 |
| | 歯科 | |
| 112 | きたむら歯科医院 | 691-5221 |
| | 歯科・小児歯科・歯科口腔外科 | |
| 113 | 筒井歯科医院 | 601-8181 |
| | 一般歯科・矯正歯科・インプラント | |
| 114 | スズキ歯科クリニック | 692-4844 |
| | 歯科・矯正歯科・小児歯科 | |
| 115 | ほかじょう歯科クリニック | 883-6455 |
| | 歯科・小児歯科 | |

医院等の位置は地図上の●内の番号で確認ください。

鍼灸・整体・整骨・カイロプラクティック

- | | | |
|-----|---------------------|------------|
| | | 市外局番 (093) |
| 201 | 折尾マッサージセンター | 602-2006 |
| | マッサージ・鍼灸 | |
| 202 | おりお針灸整骨院 | 602-3248 |
| | 針灸・整体・カイロプラクティック | |
| 203 | さかた鍼灸マッサージ治療院 | 602-7787 |
| | 針灸・あん摩・指圧 | |
| 204 | おりお接骨院 | 601-0108 |
| | 整骨・接骨 | |
| 205 | ハート鍼灸整骨院折尾院 | 602-1803 |
| | 整骨・接骨・鍼灸・あん摩・指圧 | |
| 206 | いのうえ整骨院 | 692-2310 |
| | 整骨・柔道整復 | |
| 207 | やわらぎ整骨院サンリブ折尾院 | 695-6800 |
| | 整骨 | |
| 208 | 折尾S11カイロプラクティックセンター | 695-4735 |
| | カイロプラクティック | |
| 209 | 折尾第一整骨院 | 691-1051 |
| | 柔道整復・鍼灸・マッサージ | |
| 210 | 田中整骨院 | 691-0800 |
| | カイロプラクティック | |
| | 整骨・鍼・スポーツ障害 | |

医院等の位置は地図上の●内の番号で確認ください。

折尾周辺の総合病院

市外局番 (093)

- | | | | | | |
|---|---|--|--|--|--|
| ◇産業医科大学病院
代表 603-1611
八幡西区医生ヶ丘1-1 | ◇福岡新水巻病院
代表 223-2220
遠賀郡水巻町立屋敷1-2-1 | ◇JCHO九州病院
代表 641-5111
八幡西区岸の浦1-8-1 | ◇北九州市立八幡病院
代表 662-6565
八幡東区西本町4-18-1 | ◇済生会八幡総合病院
代表 662-5211
八幡東区春の町5-9-27 | ◇製鉄記念八幡病院
代表 672-3176
八幡東区春の町1-1-1 |
|---|---|--|--|--|--|

折尾名物

好評発売中

折尾愛真高校と

折尾商店街の

「コラボスイーツ」

銘菓

おはきん

お土産やご贈答に……



折尾愛真高校生の チョコ&ナッツ
手作りスイーツ 8個入り
数量限定商品 **864円(税込)**

折尾の土産は
これで決まり！

マカダミアナッツ入りビスケットで
ホワイトチョコとクランベリーを
サンドした上質なスイーツ



ビスコッティ
シガーロ

しっとり
サクサク



Biscotti regalo
～since 2017～

カントリークッキーサンド
8個入り
1,080円(税込)



インターネット販売始めました。
<https://orioroman2.official.ec/>

ORI-NAVI 折尾案内 [第45号]

2020年11月号(4年4回・3ヶ月毎) No.45 折尾市観光協会 折尾市観光協会 折尾市観光協会 TEL: 093-891-1462
制作協力/株式会社おはきん 印刷/株式会社ベクトル ※本誌掲載の記載、写真等の無断複製、転写、転載を禁じます。